

PoYou

**PROPOSTA DIDATTICA 2024-2025
SCUOLA DELL'INFANZIA E PRIMARIA**

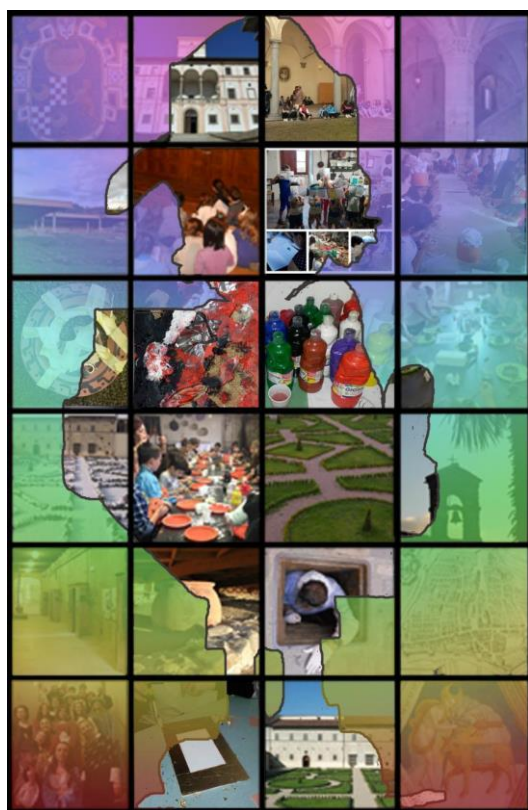

Visite guidate e teatralizzate

Laboratori ludico didattici

Itinerari tematici

Lecture animate

Percorsi personalizzati

Per informazioni e prenotazioni:

PoliedroCultura

0758554202/0758520656

(dal martedì alla domenica dalle 10:00 alle 13:00 e dalle 15:00 alle 18:00)

cultura@ilpoliedro.org

Solo per le informazioni sulle visite guidate e i laboratori inerenti il
Museo Civico di Sansepolcro contattare:

Museo Civico di Sansepolcro

0575/732218

(dal lunedì alla domenica dalle 10:00 alle 13:00 e dalle 15:00 alle 18:00)

museocivicosansepolcro@ilpoliedro.org

INDICE

Visite didattiche.....	pag. 3
Laboratori Città di Castello	
Scuola dell'Infanzia.....	pag. 4
Scuola Primaria.....	pag. 5
Laboratori San Giustino	
Scuola dell'Infanzia.....	pag. 12
Scuola Primaria.....	pag. 12
Laboratori Sansepolcro	
Scuola dell'Infanzia.....	pag. 14
Scuola Primaria.....	pag. 14
Leggere che passione!!.....	
Scuola dell'Infanzia.....	pag. 20
Scuola Primaria.....	pag. 21

Visite didattiche

PoliedroCultura propone visite didattiche nelle seguenti strutture museali:

- Pinacoteca Comunale di Città di Castello (PG)
 - Centro delle Tradizioni Popolari di Garavelle, Città di Castello (PG)
 - Palazzo Albizzini ed Ex Seccatoi del Tabacco di Città di Castello (PG)
 - Rotonda Medievale di Città di Castello (PG)
 - Palazzo Pierleoni di Città di Castello (PG)
-
- Museo Archeologico della Villa di Plinio in Tuscis, San Giustino (PG)
 - Scavi archeologici di Colle Plinio di San Giustino (PG)
 - Museo Storico Scientifico del Tabacco di San Giustini (PG)
 - Castello Bufalini di San Giustino (PG)
-
- Museo Civico Piero della Francesca di Sansepolcro (AR)
 - Casa di Piero della Francesca (AR)
 - Centro Studi sul Quaternario di Sansepolcro (AR)

Possibilità di ampliare le visite con percorsi a realtà artistiche limitrofe umbre e toscane.

Visite didattiche a partire da € 50,00

Laboratori Città di Castello

Scuola dell'Infanzia

A tutto colore

Modalità: laboratorio tattile-sensoriale per sperimentare, toccare e giocare con il colore ispirati dai dipinti e dagli affreschi della Pinacoteca. I piccoli partecipanti saranno anche coinvolti in varie attività manuali dove protagonista sarà il colore.

Durata: un incontro di 1,5 ore circa.

Luogo: **Pinacoteca e aula didattica del museo.**

Costo laboratorio: € 5,50 a partecipante.

Per scolaresche sotto i 20 partecipanti prevista quota forfait per laboratorio di € 110,00.



Bianco, giallo e blu la ceramica la fai tu!

Modalità: creta, colori e fantasia nella bottega dell'artista. Creiamo le nostre opere d'arte con la creta e i colori usati anche dai Della Robbia ispirandoci alle loro opere conservate nella Pinacoteca Comunale.

Durata: un incontro di 1,5 ore circa.

Luogo: **Pinacoteca e aula didattica del museo o in classe.**

Costo laboratorio: € 5,50 a partecipante.

Per scolaresche sotto i 20 partecipanti prevista quota forfait per laboratorio di € 110,00.

Uno zoo in pinacoteca

Modalità: riconoscere attraverso storie e suoni gli animali fantastici e reali che popolano gli affreschi e i dipinti conservati in Pinacoteca; l'attività sarà fonte d'ispirazione per la realizzazione di un simpatico animaletto.

Durata: un incontro di 1,5 ore.

Luogo: **Pinacoteca Comunale.**

Costo laboratorio: € 5,00 a partecipante.

Per scolaresche sotto i 20 partecipanti prevista quota forfait per laboratorio di € 100,00.

Facciamo la "ciaccia"

Modalità: i bambini verranno accompagnati in un percorso alla scoperta delle tradizioni culinarie delle famiglie contadine all'interno della grande cucina della casa colonica. Impasteranno, con le loro manine, la "ciaccia" alimento povero e tipico della nostra valle con farina acqua e sale.

Durata: un incontro di 2,5 ore circa.

Luogo: **Centro delle Tradizioni Popolari di Garavelle.**

Costo laboratorio: € 8,00 a partecipante.

Per scolaresche sotto i 20 partecipanti prevista quota forfait per laboratorio di € 160,00.



Dal granoturco alle "spose"

Modalità: percorso alla scoperta del duro lavoro dei campi dall'uso dell'aratro fino ai trattori. Scopriremo poi i vari prodotti soffermandoci sul granoturco e sui suoi diversi usi preparando insieme i popcorn (in dialetto "le spose").

Durata: un incontro di 2,5 ore circa.

Luogo: **Centro delle Tradizioni Popolari di Garavelle.**

Costo laboratorio: € 8,00 a partecipante.

Per scolaresche sotto i 20 partecipanti prevista quota forfait per laboratorio di € 160,00.

Scuola Primaria

Raffaello Sanzio a Città di Castello

Modalità: percorso per conoscere la vita e le opere del giovane Raffaello Sanzio realizzate per Città di Castello. L'itinerario prevede la visita alle chiese e ai luoghi dove il giovane ha lavorato durante la sua permanenza tifernate per poi soffermarsi di fronte allo *Stendardo della Santissima Trinità* conservato in Pinacoteca.

Durata: un incontro di 2 ore.

Luogo: **Pinacoteca Comunale e centro storico di Città di Castello.**

Costo laboratorio: € 5,00 a partecipante.

Per scolaresche sotto i 20 partecipanti è prevista quota forfait per laboratorio di € 100,00

Per le scuole fuori Comune di Città di Castello al prezzo del laboratorio vanno aggiunti € 3,00 per il biglietto di ingresso Pinacoteca.

Misteri a Palazzo

Modalità: i bambini verranno accompagnati da una guida d'eccezione: Angela Paola Rossi di San Secondo Parmense, moglie del condottiero Alessandro Vitelli, che in abiti rinascimentali racconterà la storia del palazzo e svelerà i segreti di famiglia.

Durata: un incontro di 2 ore.

Luogo: **Pinacoteca Comunale.**

Costo laboratorio: € 5,00 a partecipante.

Per scolaresche sotto i 20 partecipanti prevista quota forfait per laboratorio di € 100,00.

Per le scuole fuori Comune di Città di Castello al prezzo del laboratorio vanno aggiunti € 3,00 per il biglietto di ingresso Pinacoteca.



Il Restauro

Modalità: Visita alla Pala di Santa Cecilia di Luca Signorelli da poco restaurata e incontro con il restauratore per capire questo mestiere così importante per la tutela e la salvaguardia delle opere d'arte. A seguire laboratorio pratico di simulazione di un restauro di un'opera d'arte.

Durata: un incontro di 2 ore.

Luogo: **Pinacoteca Comunale.**

Costo laboratorio: € 10,00 a partecipante.

Per scolaresche sotto i 20 partecipanti prevista quota forfait per laboratorio di € 200,00.

Per le scuole fuori Comune di Città di Castello al prezzo del laboratorio vanno aggiunti € 3,00 per il biglietto di ingresso Pinacoteca.



Discovering Pinacoteca

Modalità: Are you ready? Yes I am.... I bambini saranno guidati da una guida museale che parlerà loro in inglese alla scoperta delle bellezze conservate in

pinacoteca. Durante l'attività i ragazzi saranno anche forniti di una scheda gioco in lingua inglese da completare.

Durata: un incontro di 2 ore.

Luogo: **Pinacoteca Comunale.**

Costo laboratorio: € 6,50 a partecipante.

Per scolaresche sotto i 20 partecipanti prevista quota forfait per laboratorio di € 130,00.

Per le scuole fuori Comune di Città di Castello al prezzo del laboratorio vanno aggiunti € 3,00 per il biglietto di ingresso Pinacoteca.

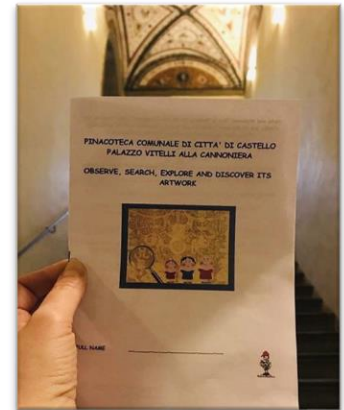

Percorsi nell'arte: simboli e significati

Modalità: l'uso e le funzioni del simbolo nella storia dell'arte e la simbologia del mito fin dall'antichità per scoprire il significato più profondo delle opere d'arte conservate in Pinacoteca.

Durata: un incontro di 2 ore.

Luogo: **Pinacoteca e aula didattica museo.**

Costo laboratorio: € 5,00 a partecipante.

Per scolaresche sotto i 20 partecipanti prevista quota forfait per laboratorio di € 100,00.

Per le scuole fuori Comune di Città di Castello al prezzo del laboratorio vanno aggiunti € 3,00 per il biglietto di ingresso Pinacoteca.

Caccia al dettaglio in Pinacoteca

Modalità: alla ricerca dei particolari più curiosi ed insoliti nascosti nei dipinti della Pinacoteca comunale di Città di Castello attraverso una divertente caccia al dettaglio.

Durata: un incontro di 2 ore.

Luogo: **Pinacoteca Comunale.**

Costo laboratorio: € 5,00 a partecipante.

Per scolaresche sotto i 20 partecipanti prevista quota forfait per laboratorio di € 100,00.

Per le scuole fuori Comune di Città di Castello al prezzo del laboratorio vanno aggiunti € 3,00 per il biglietto di ingresso Pinacoteca.

Le grottesche..... facce buffe e corpi strani!!!

Modalità: le rappresentazioni fantastiche e mostruose presenti negli affreschi e nella facciata della Pinacoteca saranno lo spunto per creare una maschera irreale.

Durata: un incontro di 2 ore.

Luogo: **Pinacoteca e aula didattica museo.**

Costo laboratorio: € 5,50 a partecipante.

Per scolaresche sotto i 20 partecipanti prevista quota forfait per laboratorio di € 110,00.

Per le scuole fuori Comune di Città di Castello al prezzo del laboratorio vanno aggiunti € 3,00 per il biglietto di ingresso Pinacoteca.

Fare per capire: l'affresco

Modalità: dopo aver ammirato gli affreschi di Palazzo Vitelli alla Cannoniera eseguiti nel Rinascimento, scopriremo l'antica tecnica dell'affresco attraverso i passaggi del disegno, della "bucatura" e dello "spolvero".

Durata: un incontro di 2 ore circa.

Luogo: **Pinacoteca e aula didattica museo.**

Costo laboratorio: € 5,50 a partecipante.

Per scolaresche sotto i 20 partecipanti prevista quota forfait per laboratorio di € 110,00.

Per le scuole fuori Comune di Città di Castello al prezzo del laboratorio vanno aggiunti € 3,00 per il biglietto di ingresso Pinacoteca.

Fare per capire: la tempera all'uovo

Modalità: dopo aver analizzato alcune opere eseguite con la tecnica della tempera all'uovo i partecipanti saranno coinvolti nella realizzazione dei colori utilizzando l'antica ricetta fatta con pigmenti naturali e rosso d'uovo.

Durata: un incontro di 2 ore circa.

Luogo: **Pinacoteca e aula didattica museo.**

Costo laboratorio: € 6,00 a partecipante.

Per scolaresche sotto i 20 partecipanti prevista quota forfait per laboratorio di € 120,00.

Per le scuole fuori Comune di Città di Castello al prezzo del laboratorio vanno aggiunti € 3,00 per il biglietto di ingresso Pinacoteca.



La bottega del ceramista e i Della Robbia

Modalità: alla scoperta dell'antica tecnica ceramica concentrando l'attenzione sulle opere d'arte di Luca e Andrea della Robbia conservate nelle sale della Pinacoteca per poi modellare con l'argilla il nostro capolavoro.

Durata: un incontro di 2 ore circa.

Luogo: **Pinacoteca e aula didattica museo.**

Costo laboratorio: € 6,00 a partecipante.

Per scolaresche sotto i 20 partecipanti prevista quota forfait per laboratorio di € 120,00.

Per le scuole fuori Comune di Città di Castello al prezzo del laboratorio vanno aggiunti € 3,00 per il biglietto di ingresso Pinacoteca.

Furto al museo

Modalità: l'attività coinvolgerà i partecipanti in una minuziosa indagine per scoprire il ladro di un'importante opera d'arte conservata in Pinacoteca attraverso indizi e prove da superare.

Durata: un incontro di 2 ore.

Luogo: **Pinacoteca Comunale.**

Costo laboratorio: € 6,00 a partecipante.

Per scolaresche sotto i 20 partecipanti prevista quota forfait per laboratorio di € 120,00.

Per le scuole fuori Comune di Città di Castello al prezzo del laboratorio vanno aggiunti € 3,00 per il biglietto di ingresso Pinacoteca.

Come si divertivano i nostri nonni

Modalità: un viaggio per scoprire come era essere bambini in campagna; tra filastrocche e giochi i bambini rivivranno il tempo in cui la semplicità e l'inventiva erano le principali ispirazioni per stare insieme e divertirsi. Insieme realizzeremo una piccola bambolina con lana colorata.

Durata: un incontro di 2,5 ore circa.

Luogo: **Centro delle Tradizioni Popolari di Garavelle.**

Costo laboratorio: € 8,00 a partecipante.

Per scolaresche sotto i 20 partecipanti prevista quota forfait per laboratorio di € 160,00.

Per le scuole fuori Comune di Città di Castello al prezzo del laboratorio vanno aggiunti € 3,00 per il biglietto di ingresso museo.



Facciamo la "ciaccia"

Modalità: i bambini verranno accompagnati in un percorso alla scoperta delle tradizioni culinarie delle famiglie contadine all'interno della grande cucina della casa colonica; la contadina che abita a Garavelle aiuterà i bambini ad impastare la "ciaccia", alimento povero e tipico della nostra valle, con farina, acqua e sale
Durata: un incontro di 2,5 ore circa.

Luogo: **Centro delle Tradizioni Popolari di Garavelle.**

Costo laboratorio: € 8,00 a partecipante.

Per scolaresche sotto i 20 partecipanti prevista quota forfait per laboratorio di € 160,00.

Per le scuole fuori Comune di Città di Castello al prezzo del laboratorio vanno aggiunti € 3,00 per il biglietto di ingresso museo.

Dal granoturco alle "spose"

Modalità: percorso alla scoperta del duro lavoro dei campi dall'uso dell'aratro fino ai trattori. Scopriremo poi i vari prodotti soffermandoci sul granoturco e sui suoi diversi usi preparando insieme anche i popcorn (in dialetto "le spose").

Durata: un incontro di 2,5 ore circa.

Luogo: **Centro delle Tradizioni Popolari di Garavelle.**

Costo laboratorio: € 8,00 a partecipante.

Per scolaresche sotto i 20 partecipanti prevista quota forfait per laboratorio di € 160,00.



Per le scuole fuori Comune di Città di Castello al prezzo del laboratorio vanno aggiunti € 3,00 per il biglietto di ingresso museo.

Il sapone di una volta

Modalità: percorso alla scoperta del museo e dei mestieri di una volta come ad esempio quello della lavandaia. Alla visita seguirà un'attività pratica finalizzata alla creazione del sapone.

Durata: un incontro di 2,5 ore circa.

Luogo: **Centro delle Tradizioni Popolari di Garavelle.**

Costo laboratorio: € 8,00 a partecipante.

Per scolaresche sotto i 20 partecipanti prevista quota forfait per laboratorio di € 160,00.

Per le scuole fuori Comune di Città di Castello al prezzo del laboratorio vanno aggiunti € 3,00 per il biglietto di ingresso museo.



Caccia al tesoro a Città di Castello

Modalità: i ragazzi verranno divisi in squadre e attraverso schede gioco e attività ludiche, conosceranno in modo divertente la storia e alcune delle più importanti realtà culturali di Città di Castello.

Durata: un incontro di 2,5 ore.

Luogo: **centro storico di Città di Castello.**

Costo laboratorio: € 8,00 a partecipante

Per scolaresche sotto i 20 partecipanti prevista quota forfait per laboratorio di € 160,00.

Land Art a Città di Castello

Modalità: in un contesto completamente naturale i ragazzi daranno sfogo alla loro fantasia e grazie agli elementi della natura quali sassolini, foglie, argilla, bastoncini creeranno la loro opera d'arte.

Durata: un incontro di 1,5 ore circa.

Luogo: **Giardinetti del Cassero centro storico di Città di Castello.**

Costo laboratorio: € 5,00 a partecipante

Per scolaresche sotto i 20 partecipanti prevista quota forfait per laboratorio di € 100,00.



Tra Iside e Osiride

Modalità: alla scoperta dell'antico mestiere dello scriba egizio per comprendere come si realizzavano i papiri, i colori e come si scrivevano alcuni geroglifici; a seguire un laboratorio dove i bambini creeranno la loro pergamena.

Durata: 2 ore.

Luogo: **in classe.**

Costo laboratorio: € 8,00 a partecipante.

Per scolaresche sotto i 20 partecipanti prevista quota forfait per laboratorio di € 160,00.

Solo per 3, 4, 5 primaria

Laboratori San Giustino

Scuola dell'Infanzia

Oh che bel castello!!!

Modalità: laboratorio tattile-sensoriale per sperimentare, toccare e giocare ispirati dalla storia del Castello e dalla vita dei Signori Bufalini. Durante la visita al Castello i bambini potranno toccare con mano la frutta e la verdura presente anche negli affreschi di Castello Bufalini, giocare con la palla hobby preferito dell'Abate Ventura e giocare con la natura che il meraviglioso giardino all'italiana ci offre usando foglie e fiori immersi di colore.

Durata: un incontro di 1,5 ore.

Luogo: **Castello Bufalini**

Costo laboratorio: € 6,00 a partecipante.

Per scolaresche sotto i 20 partecipanti prevista quota forfait per laboratorio di € 120,00.

Scuola Primaria

"Tenendo innanzi frutta"

Modalità: Percorso alla scoperta del giardino e delle meraviglie pittoriche di Castello Bufalini; sarà data particolare attenzione agli affreschi dove Cristoforo Gherardi ha rappresentato frutta e verdura nei minimi particolari. Al termine i partecipanti potranno provare una nuova esperienza dipingendo dal vivo ispirandosi alle bellezze del Castello.

Durata: un incontro di 2 ore.

Luogo: **Castello Bufalini**

Costo laboratorio: € 6,00 a partecipante.

Per scolaresche sotto i 20 partecipanti prevista quota forfait per laboratorio di € 120,00.

Alla Corte dei Bufalini

Modalità: percorso alla scoperta del Castello e della famiglia Bufalini che lo ha abitato per 500 anni; conosceremo la storia della famiglia, il ruolo che ha avuto il Castello nella difesa del territorio e tante curiosità sulle sale, gli affreschi e il giardino grazie a delle schede gioco.

Durata: un incontro di 1,5 ore.

Luogo: **Castello Bufalini.**

Costo laboratorio: € 6,00 a partecipante.

Per scolaresche sotto i 20 partecipanti prevista quota forfait per laboratorio di € 120,00



Alla bottega di Cristoforo Gherardi

Modalità: gli studenti verranno accompagnati da una guida d'eccezione, l'allieva del pittore Cristoforo Gherardi, che in abiti rinascimentali, racconterà la storia del Castello e della famiglia Bufalini, illustrerà le bellezze in esso custodite e illustrerà i segreti dei pittori di un tempo. Dopo la visita seguirà un laboratorio per apprendere al meglio la tecnica dell'affresco provando a fare la tecnica della "bucatura" e dello "spolvero".

Durata: un incontro di 2 ore.

Luogo: **Castello Bufalini.**

Costo laboratorio: € 6,00 a partecipante.

Per scolaresche sotto i 20 partecipanti prevista quota forfait per laboratorio di € 120,00.

La domus rustica di Caio Plinio

Modalità: alla scoperta di come erano le antiche domus rustiche degli antichi romani, di come vivevano nell'otium delle case di campagna, di cosa mangiavano, di come passavano il tempo e delle loro abitudini quotidiane. Dopo la coinvolgente visita seguirà un laboratorio che prevede la creazione di un vaso in argilla.

Durata: un incontro di 2 ore.

Luogo: **Museo archeologico di Villa Graziani.**

Costo laboratorio: € 6,00 a partecipante.

Per scolaresche sotto i 20 partecipanti prevista quota forfait per laboratorio di € 120,00.

Laboratori Sansepolcro

Scuola dell'Infanzia

Bianco, giallo e blu la ceramica la fai tu!

Modalità: creta, colori e fantasia nella bottega dell'artista. Creiamo le nostre opere d'arte con la creta e i colori cari ai Della Robbia ispirandoci alle loro opere conservate nel Museo Civico Piero della Francesca.

Durata: un incontro di 1,5 ore.

Luogo: **Museo Civico di Sansepolcro.**

Costo laboratorio: € 5,50 a partecipante.

Per scolaresche sotto i 20 partecipanti prevista quota forfait per laboratorio di € 110,00.

A tutto colore

Modalità: laboratorio per sperimentare, toccare e giocare con il colore partendo dai dipinti e dagli affreschi del Museo Civico Piero della Francesca. I piccoli partecipanti saranno coinvolti in varie attività manuali.

Luogo: **Museo Civico di Sansepolcro.**

Durata: un incontro di 1,5 ore.

Costo laboratorio: € 5,50 a partecipante.

Per scolaresche sotto i 20 partecipanti prevista quota forfait per laboratorio di € 110,00.



Scuola Primaria

Piero della Francesca: un artista e la sua città

Modalità: il progetto pone al centro la figura di questo grande artista, il suo stile pittorico e le tecniche da lui utilizzate. Verranno consegnati ai ragazzi gli strumenti per una lettura autonoma delle opere di Piero della Francesca conservate all'interno del Museo Civico di Sansepolcro e alla Casa di Piero.

Durata: un incontro di 2 ore.

Luogo: **Museo Civico di Sansepolcro e Casa di Piero della Francesca.**

Costo laboratorio: € 6,50 a partecipante.

Per scolaresche sotto i 20 partecipanti prevista quota forfait per laboratorio di € 110,00.



Luca Pacioli e Piero della Francesca

Modalità: la matematica e l'arte, la "divina proporzione", gli artisti del Rinascimento e le opere d'arte conservate al Museo Civico saranno i protagonisti del nostro percorso.

Durata: un incontro di 2 ore.

Luogo: **Museo Civico di Sansepolcro e Casa di Piero della Francesca.**

Costo laboratorio: € 5,50 a partecipante.

Per scolaresche sotto i 20 partecipanti prevista quota forfait per laboratorio di € 110,00.

Saper far di calcolo

Modalità: alla scoperta del matematico Luca Pacioli, uomo dai molteplici talenti amico di Piero della Francesca, Leon Battista Alberti e Leonardo da Vinci. Dopo aver scoperto i luoghi di Luca visiteremo il museo e faremo un divertente laboratorio sui poliedri.

Durata: un incontro di 2 ore.

Luogo: **Centro storico e Museo Civico di Sansepolcro.**

Costo laboratorio: € 6,00 a partecipante.

Per scolaresche sotto i 20 partecipanti prevista quota forfait per laboratorio di € 120,00.

Signorelli a bottega da Piero

Modalità: visita guidata alla scoperta del rapporto tra il giovane Luca Signorelli e il maestro Piero della Francesca. Tra aneddoti e confronti scopriremo il rapporto tra i due grandi artisti. Laboratorio creato per festeggiare il cinquecentenario della morte del cortonese.

Durata: un incontro di 2 ore.

Luogo: **Museo Civico di Sansepolcro.**

Costo laboratorio: € 5,50 a partecipante.

Per scolaresche sotto i 20 partecipanti prevista quota forfait per laboratorio di € 110,00.

Fare per capire: la tempera all'uovo

Modalità: dopo aver analizzato alcune opere eseguite con la tecnica della tempera all'uovo conservate al Museo Civico, i partecipanti saranno coinvolti nella realizzazione dei colori utilizzando l'antica ricetta fatta con pigmenti naturali e rosso d'uovo.

Luogo: **Museo Civico di Sansepolcro.**

Durata: un incontro di 2 ore

Costo laboratorio: € 6,00 a partecipante.

Per scolaresche sotto i 20 partecipanti prevista quota forfait per laboratorio di € 120,00.

Fare per capire: l'affresco

Modalità: il laboratorio farà conoscere ai partecipanti i vari passaggi necessari alla realizzazione di un affresco, i materiali utilizzati e il lavoro all'interno di un cantiere. Inoltre i partecipanti realizzeranno un disegno e potranno sperimentare il passaggio della "bucatura" e dello "spolvero" di un disegno da loro realizzato.

Luogo: **Museo Civico di Sansepolcro.**

Durata: primo incontro 1 ora e secondo incontro 2 ore.

Costo laboratorio: € 7,00 a partecipante.

Per scolaresche sotto i 20 partecipanti prevista quota forfait per laboratorio di € 140,00.

La bottega del ceramista e i Della Robbia

Modalità: creta, colori e fantasia nella bottega dell'artista. Creiamo le nostre opere d'arte con la creta e i colori cari ai Della Robbia ispirandoci alle loro opere d'arte conservate al Museo Civico Piero Della Francesca.

Durata: un incontro da 2 ore

Luogo: **Museo Civico di Sansepolcro.**

Costo laboratorio: € 6,00 a partecipante.

Per scolaresche sotto i 20 partecipanti prevista quota forfait per laboratorio di € 120,00.

Percorsi nell'arte: simboli e significati

Modalità: il progetto prevede un percorso alla scoperta dei simboli nascosti nelle opere esposte nel Museo Civico. Particolare rilievo verrà dato alla spiegazione dell'iconografia legata alle figure religiose e alla simbologia nell'arte in genere.

Durata: un incontro di 1,5 ore.

Luogo: **Museo Civico di Sansepolcro.**

Costo laboratorio: € 5,00 a partecipante.

Per scolaresche sotto i 20 partecipanti prevista quota forfait per laboratorio di € 100,00.

Indovina indovinello

Modalità: il museo diventa un luogo per gareggiare a squadre con giochi di parole, indovinelli iconografici, giochi di attribuzione, ecc. Laboratorio consigliato per le ultime classi della scuola primaria.

Durata: un incontro di 1,5 ore.

Luogo: **Museo Civico di Sansepolcro.**

Costo laboratorio: € 5,00 a partecipante.

Per scolaresche sotto i 20 partecipanti prevista quota forfait per laboratorio di € 100,00.

Da grande voglio fare l'archeologo!

Modalità: comprendere le finalità dello scavo archeologico di tipo stratigrafico, a seconda delle diverse modalità operative (scavo di emergenza e scavo di ricerca scientifica), scoprire come si data un reperto, capire come un manufatto ci possa aiutare nella comprensione della storia antica e quali sono le epoche storiche che l'uomo ha attraversato.

Durata: un incontro di 1,5 ore.

Luogo: **Centro Studi sul Quaternario.**

Costo laboratorio: € 5,00 a partecipante.

Per scolaresche sotto i 20 partecipanti prevista quota forfait per laboratorio di € 100,00. Al costo del laboratorio va aggiunto € 1,00 per l'ingresso CeSQ.

Preistoria in Valtiberina: Neanderthal vs Sapiens

Modalità: in che tipo di habitat vivevano millenni fa? Quanti e quali sono stati i cambiamenti dell'ambiente dal passato? Che genere di animali ha incontrato l'uomo nel suo lungo cammino? Visitando il Centro Studi sul Quaternario (CeSQ), con l'ausilio di slide, percorreremo il cammino dell'uomo e degli animali che hanno vissuto durante e prima della sua comparsa.

Durata: un incontro di 2,5 ore.

Luogo: **Centro Studi sul Quaternario.**

Costo laboratorio: € 6,00 a partecipante.

Per scolaresche sotto i 20 partecipanti prevista quota forfait per laboratorio di € 120,00. Al costo del laboratorio va aggiunto € 1,00 per l'ingresso CeSQ.



La città antica: dalla Preistoria al Medioevo

Modalità: viaggio attraverso la storia delle origini di Sansepolcro partendo dall'epoca preistorica attraverso lo studio e la visione di reperti antichi.

Durata: un incontro di 2 ore.

Luogo: **Centro Studi sul Quaternario** e **sezione antica del Museo Civico di Sansepolcro.**

Costo laboratorio: € 6,00 a partecipante.

Per scolaresche sotto i 20 partecipanti prevista quota forfait per laboratorio di € 120,00.

Al prezzo del laboratorio vanno aggiunti € 1,00 per il biglietto di ingresso al CeSQ.

A spasso per il Borgo

Modalità: conoscere la città attraverso la storia e la tradizione, visitando i luoghi, i monumenti, le vie, le piazze e le chiese che hanno fatto la storia di Sansepolcro.

Durata: un incontro di 2 ore.

Luogo: **centro storico di Sansepolcro.**

Costo laboratorio: € 5,50 a partecipante.

Per scolaresche sotto i 20 partecipanti prevista quota forfait per laboratorio di € 110,00.

LEGGERE CHE PASSIONE!!

Il **kamishibai**, dal giapponese "kami" (carta) e "shibai" (teatro) è un teatro itinerante di immagini e di parole che ebbe grande diffusione in Giappone fra il 1920 e il 1950.

Il narratore si spostava in bicicletta di villaggio in villaggio portando sul portapacchi una cassetta di legno chiamata "butai", simile ad una cartella scolastica. Una volta aperta si trasformava nel proscenio di un teatrino sul fondo del quale scorrevano le immagini di personaggi e ambienti disegnati su cartoncini rettangolari. La voce del narratore raccontava storie che avevano come protagonisti animali, mostri, personaggi fantastici e bambini.

Questa semplice tecnica di narrazione itinerante che ci perviene da paesi lontani, affascina non solo per l'intensità degli effetti scenici ma anche per l'immediatezza con cui è possibile realizzare immagini. Si presta a essere utilizzata per la messa in scena di una fiaba, di una leggenda o ancor meglio per la rielaborazione e il rifacimento di una storia tratta da un libro. Come contenitore di storie è uno straordinario strumento per l'animazione alla lettura

e per fare teatro minimo a scuola, in biblioteca, in ludoteca, a casa. È un invito al piacere di leggere un teatro che non sale in cattedra ma la usa come luogo scenico creando un forte coinvolgimento tra attori e pubblico.

Leggere con il kamishibai è una vera passione... e... una volta terminata la lettura, partendo da personaggi o situazioni raccontate, verrà attivato un breve laboratorio per bambini e ragazzi dove forme, colori e immagini si mescoleranno alla magia del testo.

I laboratori hanno una durata di 1,5 ore circa.



Scuola d'Infanzia

Ondeggiando con il colore **(lettura kamishibai "La vespa Teresa")**

Modalità: sperimentare, toccare e giocare con il colore. Grazie alla causalità del movimento i piccoli partecipanti realizzeranno la loro opera d'arte.

Durata: un incontro di 1,5 ore.

Luogo: **in classe.**

Costo laboratorio: € 5,50 a partecipante.

Per scolaresche sotto i 20 partecipanti prevista quota forfait per laboratorio di € 110,00.



La macchia **(lettura kamishibai "Cos'è")**

Modalità: Niente è più imprevedibile di una macchia! È una forma che può avere tanti significati se la si pensa come parte di un'immagine, è la traccia che guida per vedere oltre, per realizzare semplici illustrazioni.

Durata: un incontro di 1,5 ore.

Luogo: **in classe.**

Costo laboratorio: € 5,50 a partecipante.

Per scolaresche sotto i 20 partecipanti prevista quota forfait per laboratorio di € 110,00.

Solo per le classi dell'ultimo anno.

Strappo e mi diverto

(lettura kamishibai "Il vecchio faggio")

Modalità: ispirati dalla lettura della storia di Paola Franco ci divertiremo a ricreare ambientazioni fantastiche e reali strappando e manipolando la carta.

Durata: un incontro di 1,5 ore.

Luogo: **in classe.**

Costo laboratorio: € 5,50 a partecipante.

Per scolaresche sotto i 20 partecipanti prevista quota forfait per laboratorio di € 110,00.

Solo per le classi dell'ultimo anno.

Scuola Primaria

La macchia

(lettura kamishibai "Cos'è")

Modalità: Niente è più imprevedibile di una macchia! È una forma che può avere tanti significati se la si pensa come parte di un'immagine, è la traccia che guida per vedere oltre, per realizzare semplici illustrazioni.

Durata: un incontro di 1,5 ore.

Luogo: **in classe.**

Costo laboratorio: € 5,50 a partecipante.

Per scolaresche sotto i 20 partecipanti prevista quota forfait per laboratorio di € 110,00.

Solo per 1, 2, 3 primaria.

(lettura kamishibai "Il vecchio faggio")

Modalità: ispirati dalla lettura della storia di Paola Franco ci divertiremo a ricreare ambientazioni fantastiche e reali strappando e manipolando la carta.

Durata: un incontro di 1,5 ore.

Luogo: **in classe.**

Costo laboratorio: € 5,50 a partecipante.

Per scolaresche sotto i 20 partecipanti prevista quota forfait per laboratorio di € 110,00.

Solo per 1,2,3 primaria.

Ondeggiando con il colore

(lettura kamishibai "La vespa Teresa")

Modalità: sperimentare, toccare e giocare con il colore.

Grazie alla causalità del movimento i piccoli partecipanti realizzeranno la loro opera d'arte.

Durata: un incontro di 1,5 ore.

Luogo: **in classe.**

Costo laboratorio: € 5,50 a partecipante.

Per scolaresche sotto i 20 partecipanti prevista quota forfait per laboratorio di € 110,00.

Solo per 1,2,3 primaria.



Cavallino pop

(lettura kamishibai "Il cavallo e il soldato")

Modalità: Uno strano soldato con il suo fedele cavallo sono i protagonisti della storia di oggi! Armati di carta, colori, colla ma soprattutto tanta fantasia, costruiremo il nostro destriero pop!

Durata: un incontro di 1,5 ore.

Luogo: **in classe.**

Costo laboratorio: € 5,50 a partecipante.

Per scolaresche sotto i 20 partecipanti prevista quota forfait per laboratorio di € 110,00.

Con occhi di luce: costellazioni, ombre, diapositive creative

(lettura kamishibai "Berta la lucertola")

Modalità: A metà tra gioco, scienza e arte la luce e l'ombra saranno protagoniste del laboratorio nel quale telescopi magici e misteriosi ci permettono di vedere e toccare le stelle.

Durata: un incontro di 1,5 ore.

Luogo: **in classe.**

Costo laboratorio: € 6,00 a partecipante.

Per scolaresche sotto i 20 partecipanti prevista quota forfait per laboratorio di € 120,00.

Solo per 3, 4, 5 primaria.

Meraviglie in scatola

(lettura kamishibai "Il Signor Formica")

Modalità: 40 centimetri quadrati, pochi oggetti, qualche foto, colori, fili sottilissimi, immagini pescate da vecchi album questi gli ingredienti per costruire micromondi immaginari ispirati dalla lettura dell'opera letta.

Durata: un incontro di 1,5 ore.

Luogo: **in classe.**

Costo laboratorio: € 6,00 a partecipante.

Per scolaresche sotto i 20 partecipanti prevista quota forfait per laboratorio di € 120,00.

Solo per 3, 4, 5 primaria.

I costi dei laboratori fatti in classe potrebbero variare per le scuole fuori dal Comune di Città di Castello

Per informazioni e prenotazioni:

PoliedroCultura

0758554202/0758520656

(dal martedì alla domenica dalle 10:00 alle 13:00 e dalle 15:00 alle 18:00)
cultura@ilpoliedro.org

Solo per le informazioni sulle visite guidate e i laboratori inerenti il
Museo Civico di Sansepolcro contattare:

Museo Civico di Sansepolcro

0575/732218

(dal lunedì alla domenica dalle 10:00 alle 13:00 e dalle 15:00 alle 18:00)
museocivicosansepolcro@ilpoliedro.org